



desde 1840  
**abreu**® online  
RESERVATION SYSTEM | e-commerce

## **REUNIÃO ANUAL 2017**

### Abreu Online Brasil

[abreonline.com](http://abreonline.com)

# Estrutura

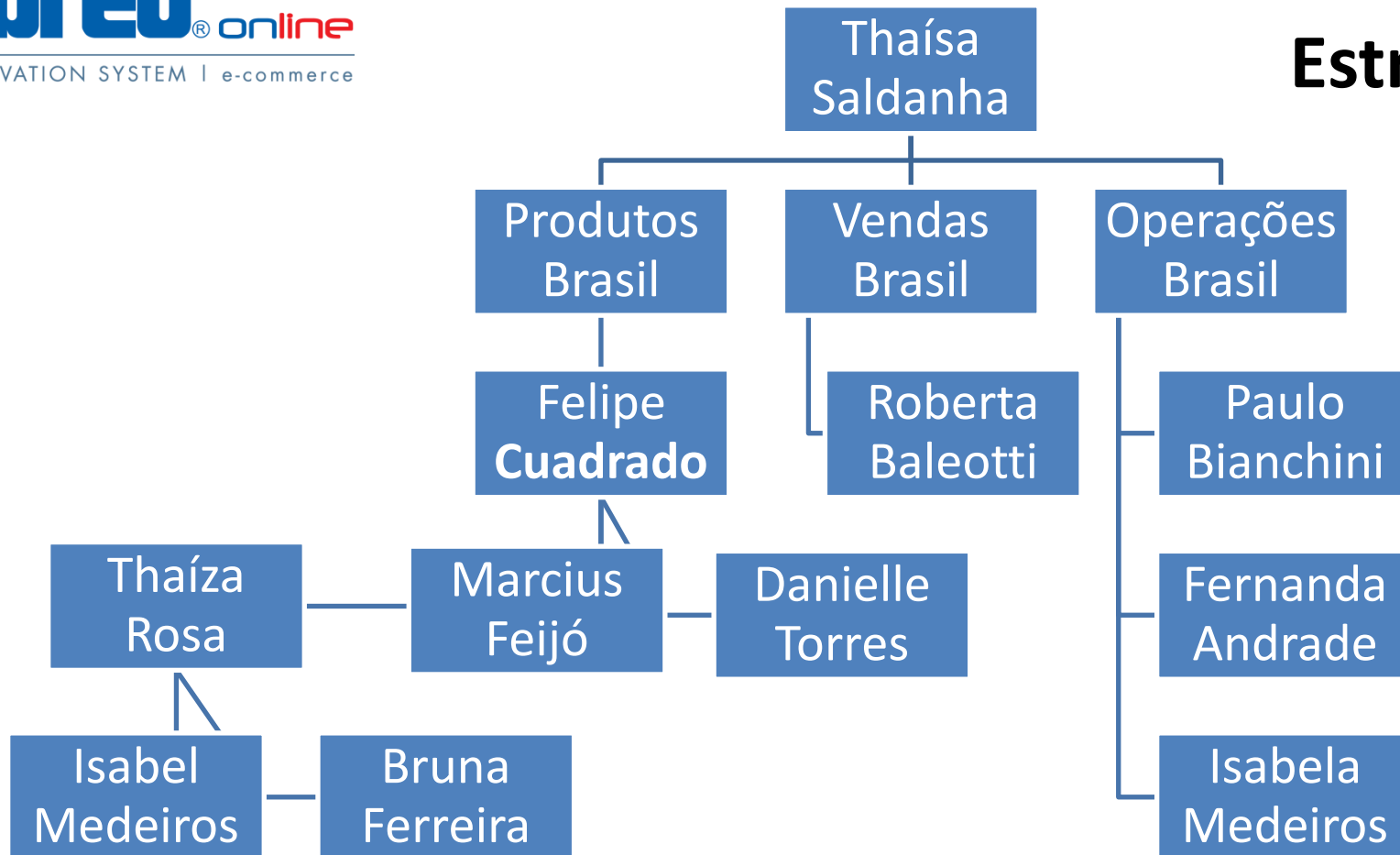

Por data de reserva:

Mês	2015	2016	
	Custo	Custo	% Cresc.
Jan	R\$ 867.610	R\$ 2.756.007	217,7%
Fev	R\$ 584.427	R\$ 1.930.978	230,4%
Mar	R\$ 567.797	R\$ 1.433.355	152,4%
Abr	R\$ 429.263	R\$ 1.199.272	179,4%
Mai	R\$ 494.451	R\$ 1.535.681	210,6%
Jun	R\$ 592.027	R\$ 1.542.143	160,5%
Jul	R\$ 797.318	R\$ 1.940.617	143,4%
Ago	R\$ 909.674	R\$ 2.177.408	139,4%
Set	R\$ 1.194.734	R\$ 2.490.132	108,4%
Out	R\$ 2.452.777	R\$ 3.813.758	55,5%
Nov	R\$ 2.126.502	R\$ 5.090.258	139,4%
Dez	R\$ 1.556.150	R\$ 4.405.395	183,1%
<b>Total</b>	<b>R\$ 12.572.731</b>	<b>R\$ 30.315.005</b>	<b>141,1%</b>

Por data de reserva:

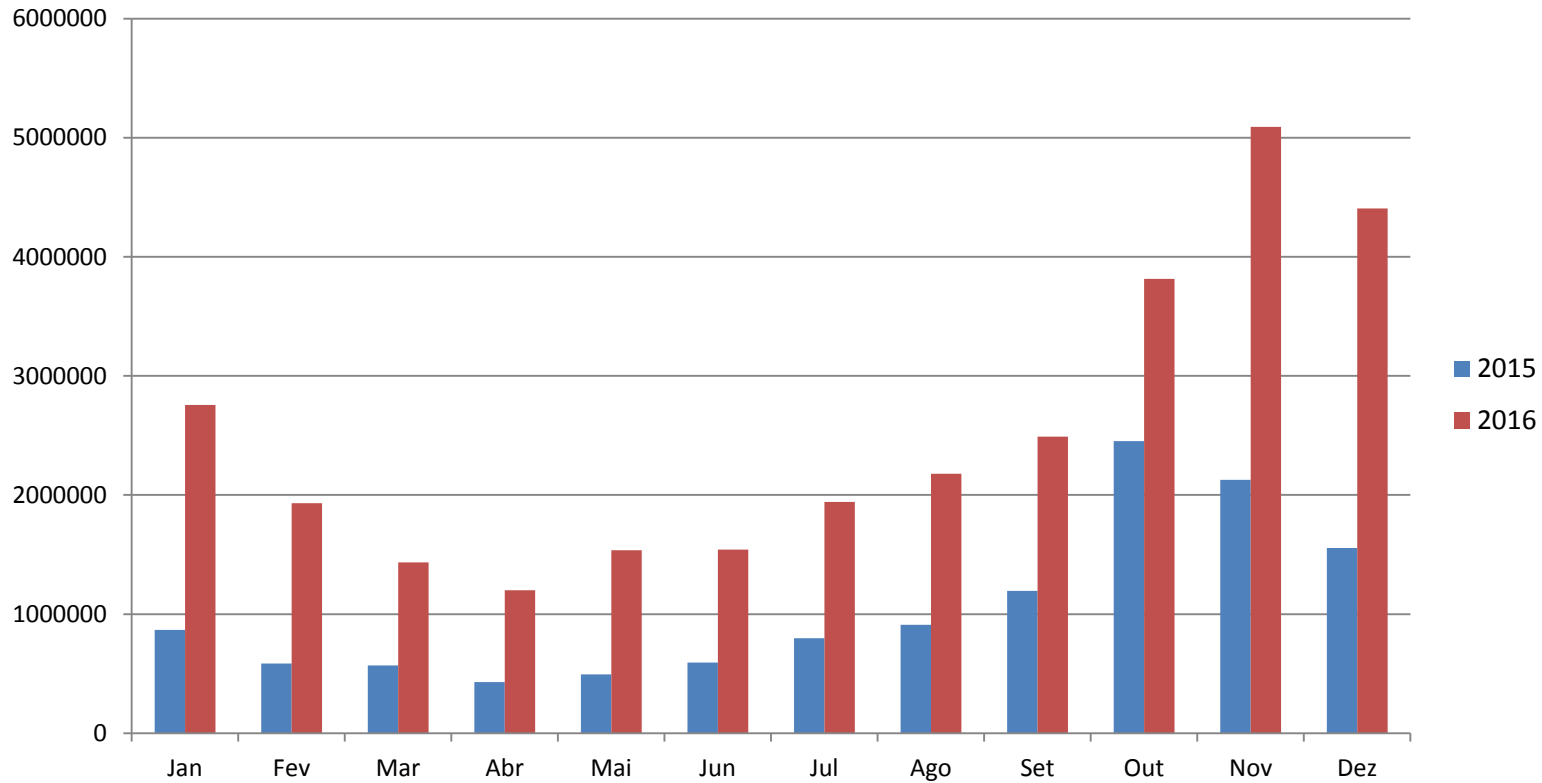

Por data de check-in:

	2015	2016		2017	
Mês	Custos	Custos	% Cresc.	Custos	% Cresc.
Jan	R\$ 702.838	R\$ 2.732.203	288,7%	R\$ 5.871.880	114,9%
Fev	R\$ 654.773	R\$ 2.620.247	300,2%	R\$ 2.981.083	13,8%
Mar	R\$ 842.153	R\$ 2.445.315	190,4%	R\$ 1.565.190	-36,0%
Abr	R\$ 484.478	R\$ 1.482.456	206,0%	R\$ 699.284	-52,8%
Mai	R\$ 345.176	R\$ 1.150.424	233,3%	R\$ 197.846	-82,8%
Jun	R\$ 282.519	R\$ 921.474	226,2%	R\$ 64.044	-93,0%
Jul	R\$ 562.529	R\$ 1.465.997	160,6%	R\$ 40.799	-97,2%
Ago	R\$ 471.218	R\$ 1.202.960	155,3%	R\$ 41.730	-96,5%
Set	R\$ 599.400	R\$ 1.651.951	175,6%	R\$ 7.568	-99,5%
Out	R\$ 731.696	R\$ 1.956.023	167,3%	R\$ 1.812	-99,9%
Nov	R\$ 1.047.232	R\$ 2.227.519	112,7%	R\$ 24.730	-98,9%
Dez	R\$ 2.088.881	R\$ 3.541.143	69,5%	R\$ 0	-100,0%
<b>Total</b>	<b>R\$ 8.812.893</b>	<b>R\$ 23.397.711</b>	<b>165,5%</b>	<b>R\$ 11.495.965</b>	<b>-50,9%</b>

\* YTD 31/12/2016

## Por data de check-in:

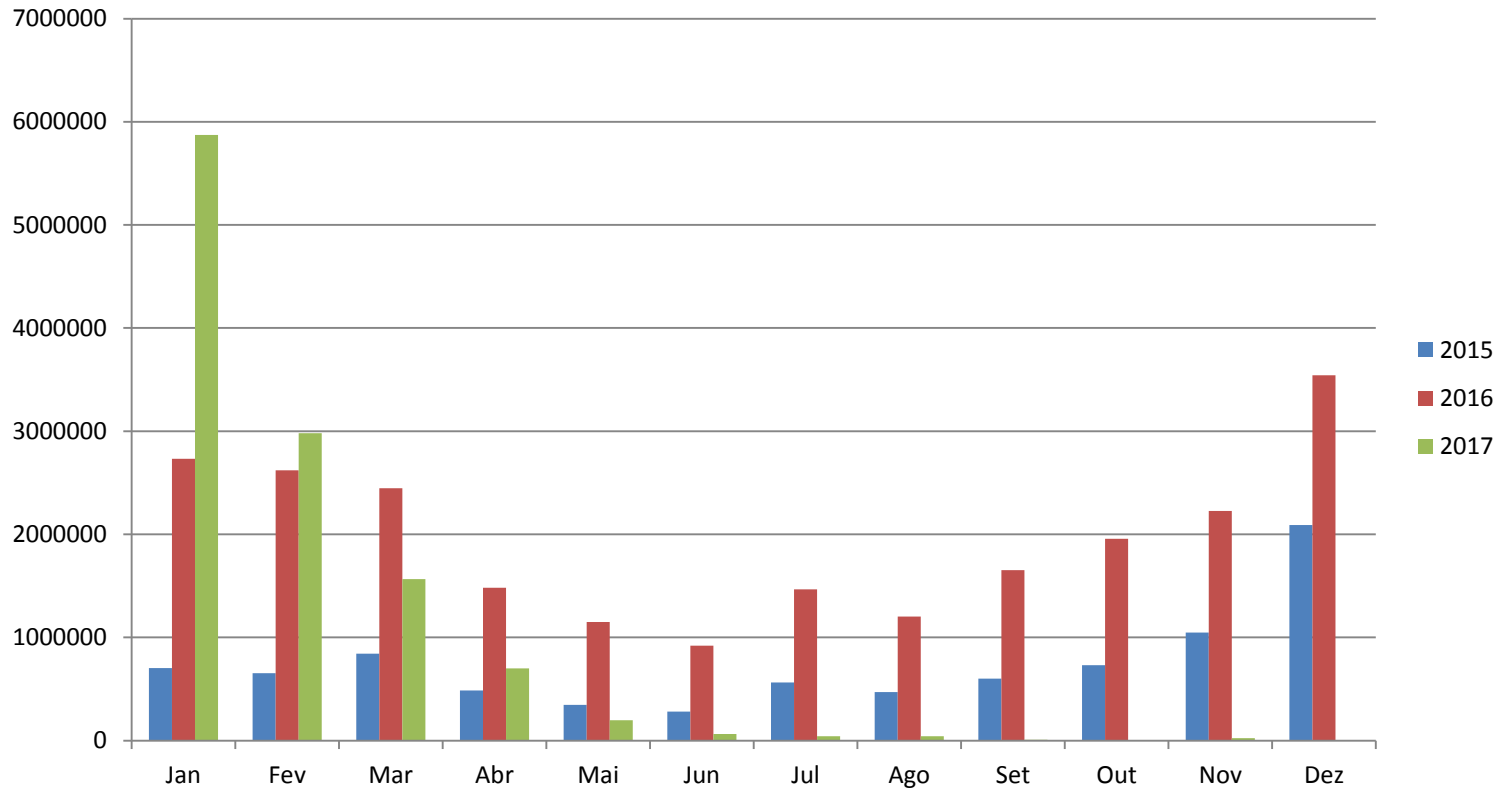

\* YTD 31/12/2016

### Cidades mais vendidas:

2015			2016		
Cidade	Custo	RoomNights	Cidade	Custo	RoomNights
Rio de Janeiro	R\$ 5.620.579	12.542	Rio de Janeiro	R\$ 9.027.159	24.078
Praia do Forte	R\$ 1.556.831	1.651	Porto de Galinhas	R\$ 4.169.652	9.280
Porto de Galinhas	R\$ 1.245.207	2.277	Praia do Forte	R\$ 2.445.157	2.515
São Paulo	R\$ 952.545	2.804	Natal	R\$ 2.111.086	6.297
Natal	R\$ 854.139	2.227	Búzios	R\$ 1.478.834	4.240
Maceió	R\$ 615.325	1.485	Maceió	R\$ 1.437.631	3.341
Salvador	R\$ 601.996	2.227	São Paulo	R\$ 1.307.980	3.897
Florianópolis	R\$ 447.514	1.103	Gramado	R\$ 1.072.016	2.677
Búzios	R\$ 414.507	919	Salvador	R\$ 1.063.586	4.344
Fortaleza	R\$ 398.297	1.585	Porto Seguro	R\$ 970.311	2.884
Outros	R\$ 4.005.212	10.320	Outros	R\$ 9.005.688	22.053
<b>Total</b>	<b>R\$ 16.712.152</b>	<b>39.140</b>	<b>Total</b>	<b>R\$ 34.089.102</b>	<b>85.606</b>

Cidades mais vendidas:

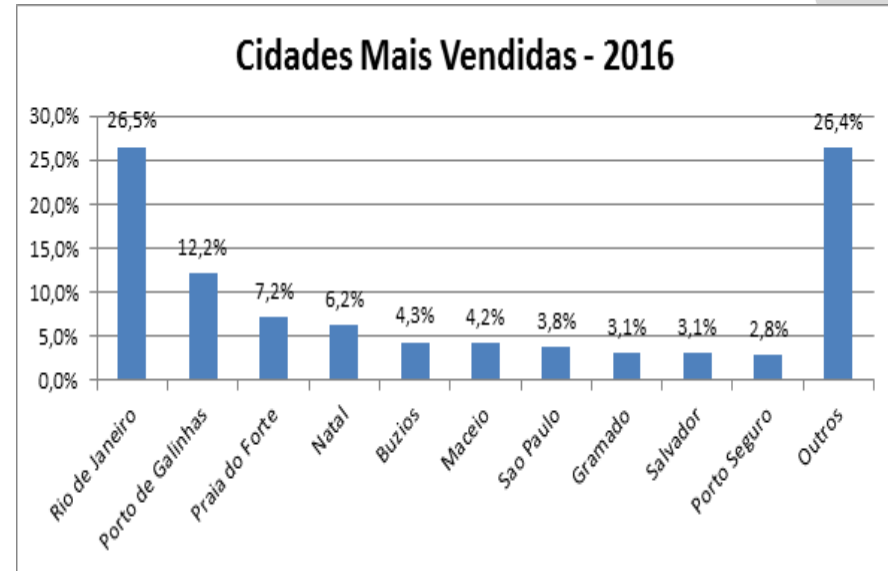
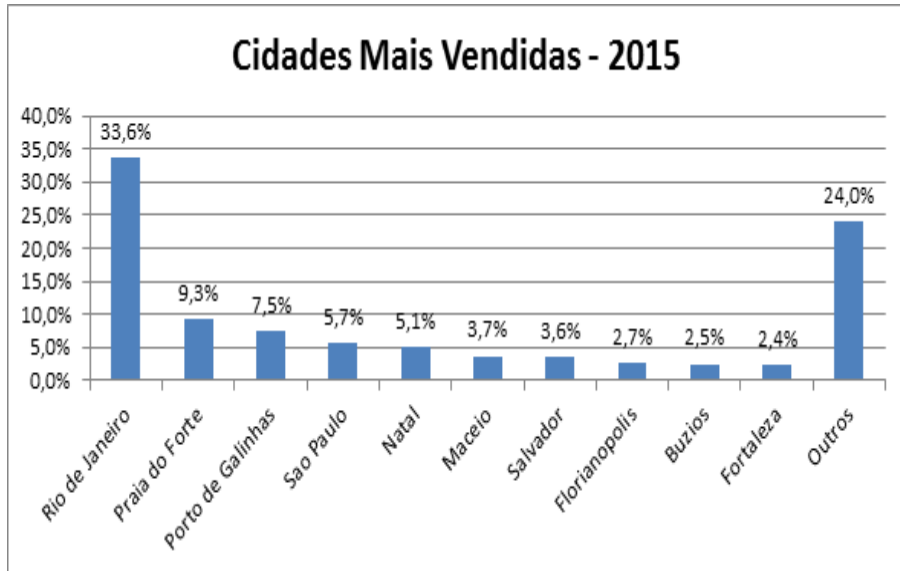



Origem de clientes:

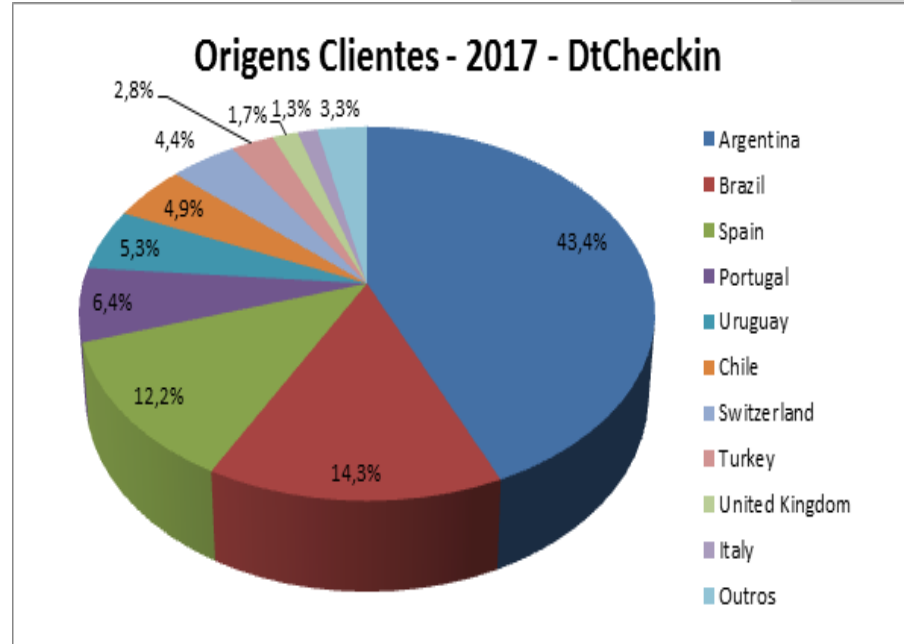
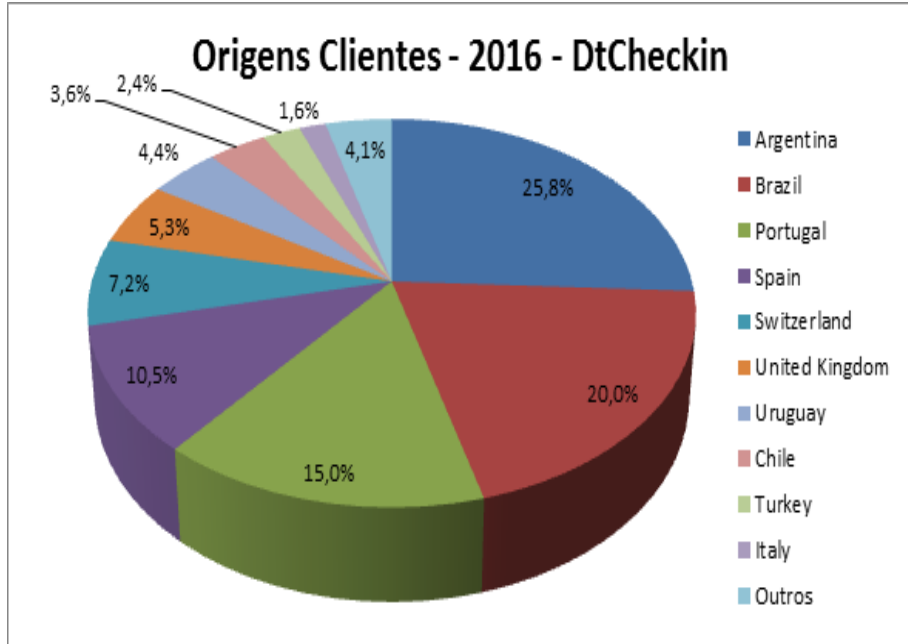

- Limitação e monitoramento de portfólio – 400 hotéis;
- Revisão de portfólio – Março, Julho e Novembro;
- Monitoria diária de disponibilidade;
- Monitoria “online” de vendas de conectores externos;
- Análise de vendas: semanal, mensal e semestral;
- Análise mensal de newsletter – resultados e próximo tema;
- Análise semanal de forecast x conversão;
- Foco na venda via contrato direto;
- Apresentação de destino ;
- Coordenação de produtos junto a Abreutur e Operador Portugal;
- Comparativas semanal de destinos.

- Reforço de produto lazer;
- Incremento de portfólio nos destinos corporativos;
- Melhoria nos contratos de fornecedores locais;
- Aumento da presença nos destinos;
- Treinamento de destinos junto a Abreutur e Operador Portugal;
- Criação de cronograma de ações comerciais.



**Obrigado**

[abreonline.com](http://abreonline.com)